

ELÉTRICA
ESC. 1:50

Legenda Elétrica	
[Symbol]	[Description]
[Symbol]	[Description]
[Symbol]	[Description]
[Symbol]	[Description]
[Symbol]	[Description]
[Symbol]	[Description]
[Symbol]	[Description]
[Symbol]	[Description]
[Symbol]	[Description]
[Symbol]	[Description]

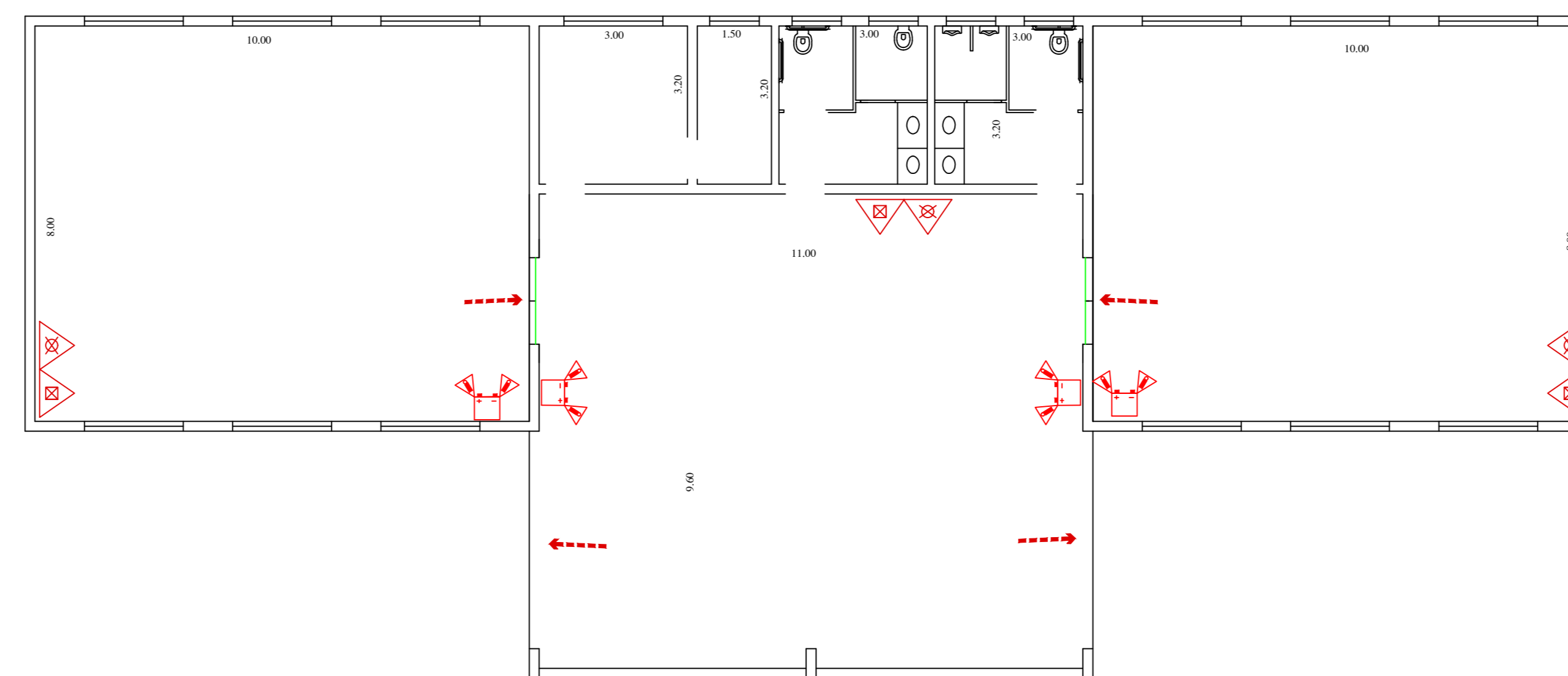

BOMBEIRO
ESC. 1:50

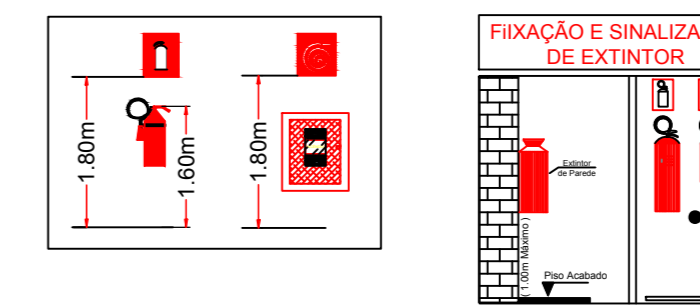

INFORMAÇÕES GERAIS DO PROJETO	
PROJETO	[...]
DIREÇÃO	[...]
PROPOSTA DE IMPLANTAÇÃO	[...]
PROPOSTA DE MANUTENÇÃO	[...]
PROPOSTA DE REFORMA	[...]

OBRA: CONSTRUÇÃO DE VELÓRIO
 LOCAL: ÁREA PRÓXIMA A PRAÇA CEMITÉRIO MUNICIPAL
 PROP: PREFEITURA MUNICIPAL DE CRISTAIS PAULISTA
 PLANTA ELÉTRICA / BOMBEIRO - ESC: INDICADAS
 END.: RUA DAS TULIPAS Nº 3436
 JARDIM NOSSA SENHORA APARECIDA CRISTAIS PAULISTA/SP

08/08
ENGENHEIRO CIVIL

LUCIANO GARCIA
DES.: LG

DATA: 07/10/2021

N.º

A.R.T.

LOCALIZAÇÃO

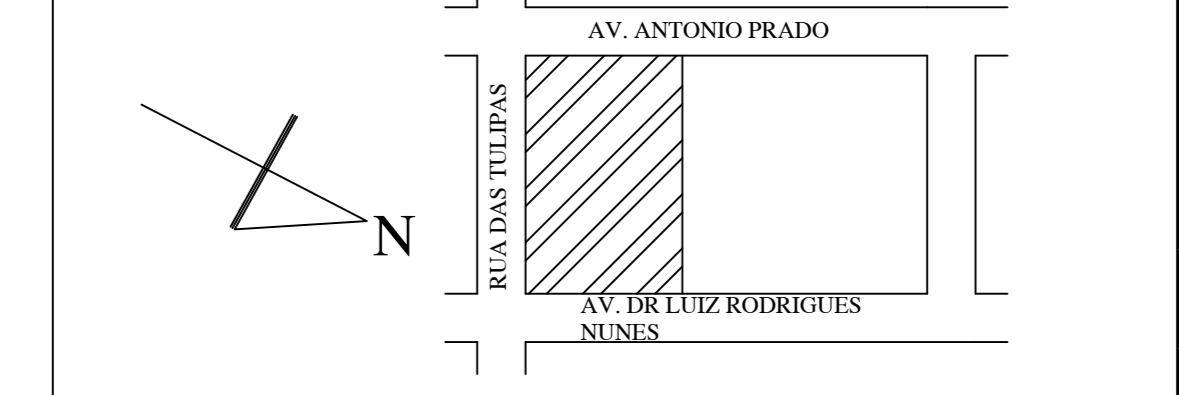

ÁREAS	M2	DECLARO QUE A APROVAÇÃO DO PROJETO NÃO IMPLICA NO RECONHECIMENTO POR PARTE DA PREFEITURA DO DIREITO DE PROPRIEDADE DO TERRENO.	
ÁREA TERRENO	11.486,86	PROPRIETÁRIO	PREF. MUN. CRISTAIS PAULISTA
TOTAL	11.486,86	PROJETO	ENG.º LUCIANO G. GARCIA
ÁREA CONSTRUIR VELÓRIO	324,12	DIREÇÃO	ENG.º LUCIANO G. GARCIA
TOTAL	324,12	CREA: 506225055	

APROVAÇÃO